



ROTA DE COMPRAS DE RIO DO SUL E REGIÃO

Olá!

Apresentamos o Guia da Rota de Compras de Rio do Sul e Região, com informações para você montar o seu roteiro de viagem com o melhor que oferecemos por aqui.

Nossa região se destaca como polo produtor da indústria têxtil, por isso selecionamos lojas de fábrica, outlets e shoppings com várias opções para compras de jeans, alfaiataria e roupas com tecnologia UV - para proteção da pele contra a radiação solar.

Oferecemos também várias dicas sobre lugares para visitar, experiências que você poderá curtir e outros produtos locais que são imperdíveis - como propriedades rurais, opções gourmet, restaurantes e hotéis, tudo isso para deixar o seu roteiro ainda mais completo!

Organizamos as informações por cidade, e todas estão próximas, então, confira o nosso Guia, programe seus passeios e boas compras!



MENSAGENS DOS PARCEIROS

O SINFIATEC/ VALE AZUL, apoia o projeto da Rota de Compras, para impulsionar o desenvolvimento econômico de nossa região, pois a indústria têxtil tem importância e capacidade para gerar conexões com as várias áreas envolvidas no turismo.

A História da nossa região, a potencialidade turística e os nossos produtos serão propulsores para o crescimento desse novo setor econômico que está sendo projetado a partir de agora.

Hemerson May Presidente SINFIATEC

O turismo é um dos setores que possui grande capacidade de valorizar e promover as micro e pequenas empresas de maneira inclusiva e abrangente, pois se relaciona com mais de 50 segmentos de diversas atividades, gerando resultados positivos para os territórios, integrando as identidades locais e regionais, e irrigando rapidamente a economia, contribuindo com isso para o aumento da renda e do emprego.

A força do setor motiva o SEBRAE Santa Catarina a investir no turismo, o que temos feito no Alto Vale do Itajaí. Aqui reconhecemos a importância da vocação industrial e têxtil como uma das vantagens competitivas do território, temos orgulho de tudo que nossos empresários construíram, e agora chegou o momento de mostrarmos, através do turismo, o belo trabalho das marcas de Rio do Sul, Laurentino e Presidente

Ana Paula Rosenbrock Analista Técnica, SEBRAE

A rota de compras Rio do Sul e região vem para desenvolver ainda mais o principal setor da economia da nossa cidade que é o varejo, contemplando também atrativos regionais fortalecendo ainda mais o protagonismo de Rio do Sul como a capital do Alto Vale.

Paulo Fiamoncini Secretário de Desenvolvimento Econômico de Rio do Sul

O SINFIATEC/VALE AZUL acredita na integração e na valorização das empresas e parceiros do setor têxtil e do turismo, por isso nos unimos ao SEBRAE mais uma vez para promover o trabalho feito com qualidade e dedicação pelas indústrias. As nossas lojas estão de portas abertas para receber você.

**Venha visitar o Vale Azul!
Venha para Rio do Sul e Região!**

Nereu, vinculadas ao SINFIATEC e ao Vale Azul que se unem conosco e com a Prefeitura Municipal para apresentar ao mercado a Rota de Compras de Rio do Sul & Região.

Com isso, vamos integrar a indústria, o comércio, a gastronomia, a ruralidade e outros atrativos turísticos que temos, para promover mais e melhor o que a nossa região faz de melhor, conectando empresas e profissionais para proporcionar uma experiência especial de hospitalidade aos visitantes do Alto Vale do Itajaí, entregando para Santa Catarina mais um produto turístico que vai colaborar para agregar valor a tudo que o nosso Estado já apresenta para atrair e encantar os turistas.

**Venha conhecer a Rota de Compras.
Você vai gostar!**

Com o apoio do Sebrae estamos estruturando todo o roteiro e com isso posicionando Rio do Sul no mapa do turismo estadual trazendo aos visitantes uma verdadeira experiência na hora de fazer as suas compras, além, é claro, das belezas naturais da nossa cidade e região!

ÍNDICE

COMPRAS

RIO DO SUL	5
LAURENTINO	6
PRESIDENTE NEREU	10
	11

OUTRAS DICAS

RIO DO SUL	13
LAURENTINO	14
PRESIDENTE NEREU	17
	19

ONDE COMER

RIO DO SUL	21
LAURENTINO	22
PRESIDENTE NEREU	30
	33

HOSPEDAGEM

RIO DO SUL	34
LAURENTINO	35
PRESIDENTE NEREU	37
	38



COMPRAS





Brix Jeans Store

Com estilo urbano e casual, a Brix oferece soluções diversificadas para o seu guarda roupas, com uma variedade de modelagem em jeans, malharia diferenciada e tecidos planos, masculino e feminino.

Com 30 anos de expertise, a marca que é consolidada em todo o território nacional aguarda você para visitar nosso espaço acolhedor, proporcionando uma verdadeira experiência da essência da marca.

Endereço

Rua dos Vereadores, 660 - Valada Itoupava

Contato

(47) 3441-1000

Horário de Funcionamento

Segunda a sexta, das 09h00 às 17h30

Sábados 08h00 às 12h00

 [@brixjeans_store](https://www.instagram.com/brixjeans_store)

 <https://brixjeans.com.br/>



Monnari

Prepare-se para conhecer o melhor do Denim Italiano com a Bossa Brasileira. Com mais de 33 anos de história, a Monnari traz de sua herança italiana a modelagem perfeita que combina com a alegria e o gingado brasileiro. Coleções atemporais com um mix completo da alfaiataria ao jeans, que é referência por vestir todos os tipos de corpos, com tecnologias inovadoras.

Visite nosso Outlet anexo à fábrica em Rio do Sul e confira todas as nossas peças em jeans e alfaiataria, femininas e masculinas.

Endereço

Rodovia BR 470 - Km 137, 2555 - Navegantes

Contato

(47) 99795-0124

(47) 3411-4000

Horário de funcionamento

Segunda a sexta, das 08h00 às 17h30

 @monnarijeans

 <https://www.monnari.com.br/>

UV Motion

Moda fitness e proteção UV, leve e confortável para acompanhar você na sua rotina. Roupas com proteção solar feminino e masculino. Tecnologia Dry e FPU50+.

Endereço

Avenida Oscar Barcelos, 2360

Horário de funcionamento

Segunda à sexta, das 08h00 às 12h00 e das 13h30 às 18h30.

Sábados das 08h00 às 12h00

Sábado Feliz das 08h00 às 12h00 e das 13h30 às 17h00

 @uv.motion

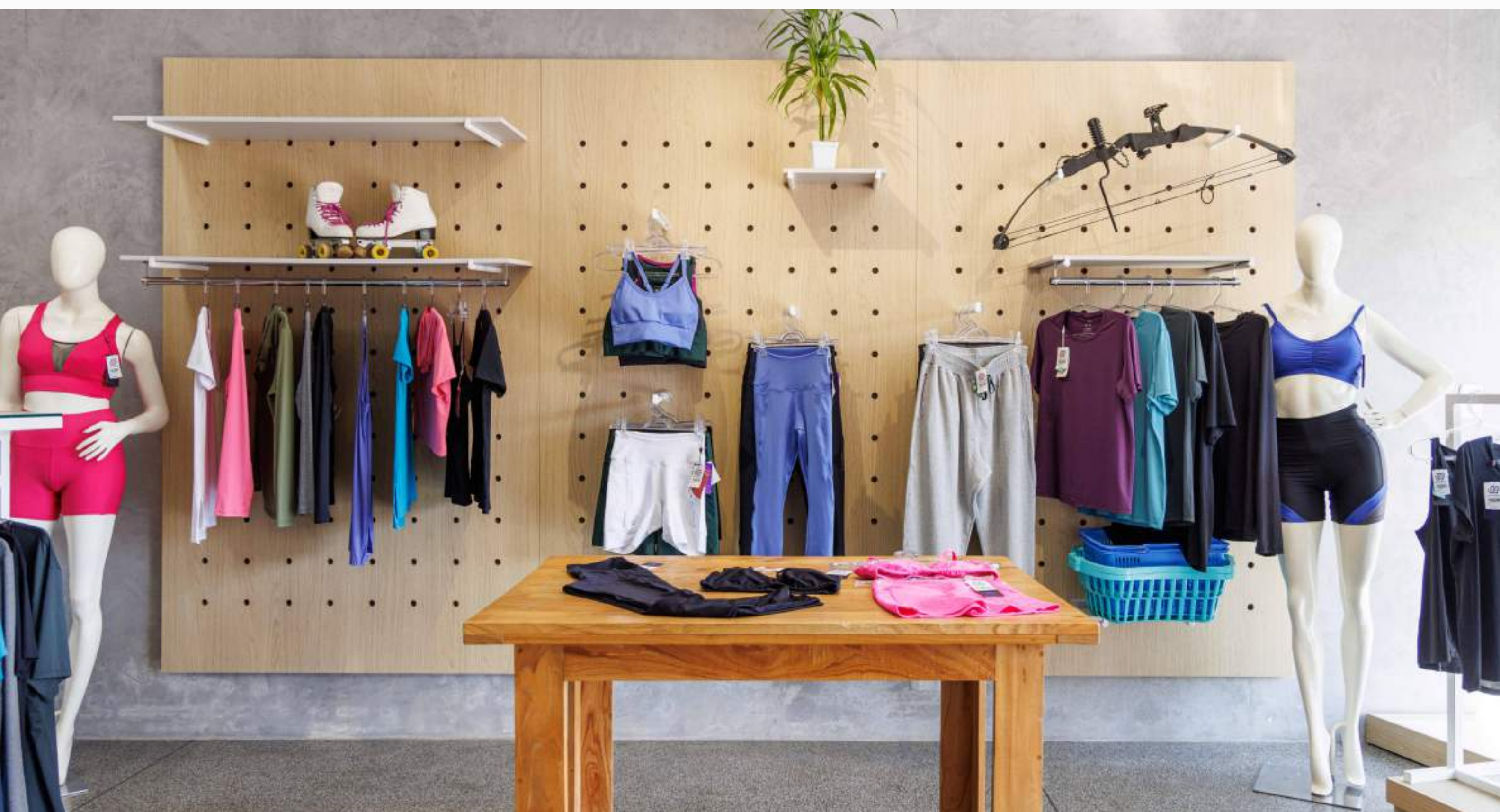



Polo Shopping

Se você gosta de ter várias opções para comprar bem, então o Polo Shopping não pode ficar fora do seu roteiro! Oferecemos 24 lojas com opções variadas para suas compras, incluindo gastronomia, pizzaria e lanchonetes.

Endereço

BR 470 - Km 140, 5322 - Barra Itoupava

Horário de funcionamento

Diariamente, das 10h00 às 22h00

Polo Pizzaria - das 19h00 às 23h00

 @poloshopping.riodosul

 www.poloshopping.ind.br

Shopping 470

Shopping atacadista destinado ao atendimento a lojistas e revendedores.

Endereço

BR 470 - 5830, Canta Galo

Contato

(47) 99217-5574

Horário de funcionamento

Domingo a quarta, das 09h00 às 03h00

Quintas, das 19h00 às 23h00

 @fabriccenter



295 Outlet Jeans

A poucos quilômetros de Rio do Sul, no Município de Laurentino, está localizada a outlet da marca 295 Jeans, que oferece jeans femininos para vários estilos e ocasiões.

Endereço

R. Antônio Oliveira, 233 - Centro

Horário de funcionamento

Segunda das 10h00 às 12h00 e das 13h30 às 18h00

Terça à sexta, das 8h00 às 12h00 e das 13h30 às 18h00

Sábado das 8h00 às 12h00

 @295outletjeans

 www.295jeans.com.br



Ziann Jeans

A ZIANN nasceu em 1999 pelo amor à moda que Elis e Camila, irmãs de sangue e de profissão, sempre nutriram. De origem italiana, o design está no DNA, aliado ao estilo arrojado de empreender do cofundador Hemerson, o trio deu certo. A essência sempre foi criatividade e inovação, tendo como missão surpreender e despertar desejos e emoções sem nunca perder a essência, ou seja: “Somos nós mesmos, mas nunca o mesmo”.

A marca oferece a moda jeanswear com uma pegada cool e a alfaiataria urbana e moderna. Os tamanhos vão do petit ao curves, ou seja, do 32 ao 50.

 @ziann_jeans

 www.ziann.com.br

Focca Hype

Somos uma marca que une o hype, o cool e o streetwear, e temos o jeans no nosso DNA.

 @foccahype

 <https://www.foccahype.com.br/>

Loja Focca Jeans

Ziann, Focca Hype e outras marcas.

Endereço

Avenida Papa João XXIII, 336 - Centro

Horário de funcionamento

Segunda a sexta, das 08h30 às 18h00

Sábado das 08h30 às 12h30

 @foccanereu



OUTRAS DICAS



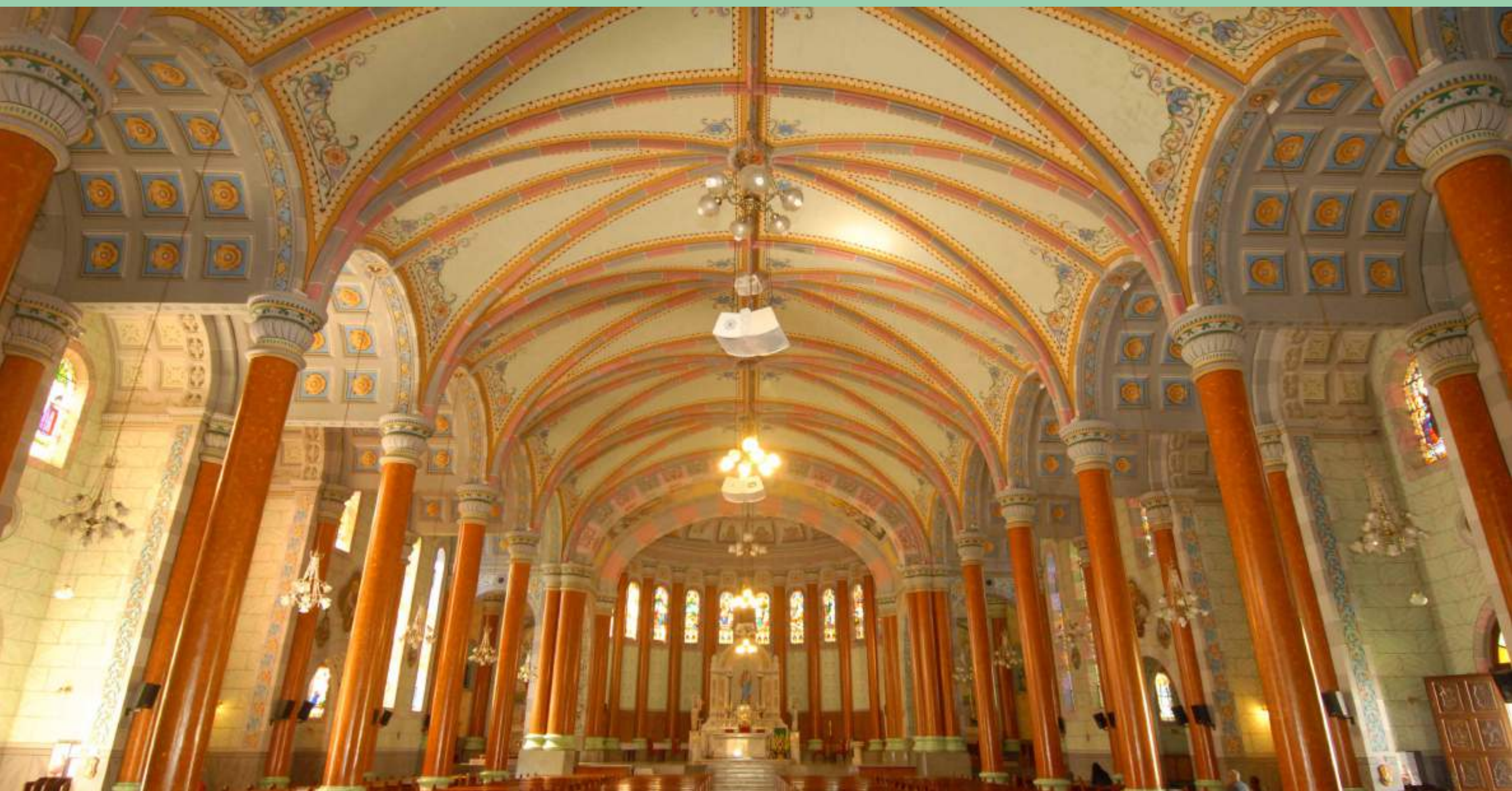

Catedral São João Batista e Arredores

Catedral de Rio do Sul

A construção neogótica, de localização elevada e privilegiada no centro da cidade, foi concluída em 1957 e forma um conjunto harmonioso com o Colégio Dom Bosco, Praça Ermembergo Pellizzetti e o monumento do Cristo.

Em seu interior, a Catedral ostenta técnicas construtivas expressivas e singulares, mão-de-obra apurada, nichos que contêm imagens sacras numa proporção estudada e perfeita. Abóbadas, colunas, altar principal imponente decorado em mármore, pinturas nas paredes e teto com variadas luminárias.

Nos vitrais da Catedral, de riquíssimo valor, pode-se encontrar os nomes de famílias benfeitoras, da região. A construção, um dos cartões postais de Rio do Sul, símbolo do Alto Vale, é fruto do trabalho do arquiteto Simão Gramlich e do engenheiro Gino Alberto de Lotto e foi erguida no lugar da antiga Igreja Matriz.

Missas

De segunda a sábado às 19h00
Domingo 08h00, 10h00 e 19h00

Adoração ao Santíssimo Sacramento

Quinta, das 08h00 às 19h00

Endereço

Rua São João, 154 - Centro

Horário de funcionamento

Segunda a sexta-feira, das 08h00 às 12h00
e das 13h00 às 18h00
Sábado das 08h00 às 12h00

 [@catedralderiodosul](https://www.instagram.com/catedralderiodosul)

 <https://www.catedralderiodosul.com.br/>

Casa de Carnes Família Pamplona

Pamplona Alimentos

Especialistas em carne suína, desde 1948 oferecem produtos de qualidade e ampla variedade de opções como temperados suínos resfriados, congelados, linguiças frescas e defumadas, presuntaria e derivados, fatiados, sabores curados e muito mais.

Endereço

BR 470 - 150, 13.891

Horário de funcionamento

Segunda a sexta, das 08h00 às 18h30

Sábado das 08h00 às 12h00

Contato

(47) 3531-3418

 @pamplonaalimentos

 www.pamplonaalimentos.com.br

Hopfue! - Cervejaria e Brewpub

A primeira fábrica de cerveja artesanal de Rio do Sul oferece os estilos pilsen, chopp de vinho, hop lager, red ale, hop weiss, witbier, porter, weiss, belgian, IPA, e fruit bier. Brewpub de quarta a sábado. Compre ou abasteça seu growler.

Endereço

Rua João Ledra, 247 - Taboão

Contato

(47) 99182-9026

Horário de funcionamento

Quarta a sexta, das 17h30 às 23h00

Sábado das 17h00 às 23h00

 @cervejariahopfue!

Bachmann Artesanal

Geleias de frutas, relish de pepino e de cebola, caponatas, geleia de pimenta e outras delícias artesanais com especiarias. Produção familiar.

Endereço

Estr. Blumenau, 4499 - Bela Aliança

Contato

(47) 99702-2016

Horário de funcionamento

Segunda a sexta, das 08h00 às 18h00

Sábado das 08h00 às 12h00

Atendimento com reserva antecipada.

 @bachmannartesanal

Sítio Heiber

Acolhida na Colônia

Ao visitar o Sítio você vai conhecer a produção de morangos orgânicos e hortaliças, poderá curtir trilhas e cachoeiras e, ainda, saborear o lanche na colônia, com delícias caseiras, saborosa geleia de morango e suco natural. Oferece camping. Também é especializado em turismo pedagógico.

Endereço

Est. do Redentor, 650 - Cantagalo

Contato

(47) 98801-8549

(47) 3521-3189

Atendimento com reserva antecipada.

Espaço para eventos.

 @sitioheiber

 neusaheiber@hotmail.com



Nossa Senhora das Graças

A maior imagem de Nossa Senhora das Graças do mundo é um dos marcos do turismo religioso de Santa Catarina e a paisagem que pode ser contemplada aos pés da Santa é deslumbrante, mostrando um vale verde, cheio de vida. A entrada é gratuita. O acesso pode ser realizado de carro, mas os adeptos do pedal e das caminhadas também vão apreciar o percurso.

Endereço

Serra do Amado

Oliveira Indústria de Alimentos

Uma das mais famosas marcas de balas de banana de Santa Catarina, também oferece outros produtos como doce de leite, goiabada, bananinhas, doces de frutas, conservas e temperos.

Endereço

Rua Narciso Fachini, 69 - Centro

Horário de funcionamento

Segunda a sexta, das 07h30 às 18h00

Contato

(47) 3546-3200

 @oliveiraprodutosalimenticios

 <https://www.oliveira.com.br/>

Colecionador de Camélias

Adauri Plantas

Sim! Em Laurentino temos um colecionador de camélias. Além dessas belezas, também cultivam plantas ornamentais, bonsai, magnólias e frutíferas.

Endereço

Serra do Amoadó, 1500

Horário de funcionamento

Segunda à sexta, das 08h00 às 18h00

Contato

(47) 99984-8824

 @coleccionadordecamelias

 @adauriplantas

 <https://www.adauriplantas.com.br/>





Casa Rezzine

Home decor, espaço gourmet, sala de estar e de jantar, poltronas e mesas são alguns dos destaques da marca que alia o design ao conforto e a beleza para deixar os ambientes ainda mais acolhedores e especiais.

Endereço

R. José da Costa Miranda, 876

Contato

(47) 99631-1122

Horário de funcionamento

Segunda a sexta, das 08h30 às 12h00 e das 13h30 às 18h00

Sábado das 08h30 às 12h00

 @casarezzine

Sítio Colina

Acolhida na Colônia

O Sítio oferece o agroturismo ecológico, num encontro com a natureza. Na propriedade você poderá fazer trilhas e cavalgada, conhecer uma cachoeira, apreciar a culinária local, e ainda se hospedar ou, se preferir, acampar.

Contato

(47) 99907-8609

(47) 99615-8934

Atendimento mediante reserva.

 www.sitiocolina.com.br

Sítio Vida Nova

Acolhida na Colônia

A família oferece hospedagem, produtos coloniais, café rural e uma experiência de imersão na agroecologia. Realizam oficinas culinárias e também recebem grupos pedagógicos.

Endereço

Estrada Barrinha, Km 10 - Barrinha

Contato

(47) 99961-7788

Atendimento mediante reserva.

ONDE COMER





Na BR 470 e Arredores

Polo Pizzaria

Rodízio de pizzas.

Endereço

BR-470, 5322 - Itoupava, junto ao Polo Shopping

Contato

(47) 3525-9666

Horário de funcionamento

De terça a domingo, das 19h00 às 23h00

 @polopizzaria

Capitão Polo Pizzaria Temática

Rodízio de pizzas e apresentações artísticas.

Endereço

BR-470, 5830 - Canta Galo

Contato

(47) 3300-1885

Horário de funcionamento

De quarta a domingo, das 19h00 às 23h00

 @capitaopolopizzaria



Casa do Pão - Restaurante

Restaurante, lanchonete, padaria e confeitaria.

Endereço

BR-470, 6223 - Canta Galo

Contato

(47) 3522-7643

 @casadopaorsl

Bom Churrasco

Rodízio de carnes nobres.

Endereço

BR-470, Km 141, 6900 - Canta Galo

Contato

(47) 3300-0100

Horário de funcionamento

Diariamente, das 11h00 às 14h00

 [@bomchurrasco](#)

Churrascaria São João

Espeto corrido, buffet a quilo e livre.

Endereço

R. Gov. Ivo Silveira, 555 - Canta Galo

Contato

(47) 3521-0348

Horário de funcionamento

Diariamente, das 11h00 às 14h00

 [@churrascariasaojoao](#)



No Centro e Arredores

Doce & Companhia

Confeitaria artesanal.

Endereço

Rua 7 de Setembro, 319 - Jardim América

Contato

(47) 3521-1227

Horário de funcionamento

De segunda a sábado, das 08h00 às 19h00

Domingo das 13h30 às 18h30

 @docecompahiaconfeitaria

Elaine Freitas Café

Café gastronômico, eventos e arte culinária.

Endereço

Rua São João, 240

Contato

(47) 99979-7971

Horário de funcionamento

De segunda a sábado, das 08h00 às 19h30

 @elainefreitascafeteria



Melanzane

Cozinha italiana.

Endereço

Rua XV de Novembro, 644

Contato

(47) 3521-5246

Horário de funcionamento

De segunda a sábado, das 18h00 às 23h00

 @restaurante.melanzane

 www.melanzane.com.br



Papos e Churrascos

Espeto corrido e buffet.

Endereço

Alameda Aristiliano Ramos, 1160 - Centro

Contato

(47) 3522-2242

Horário de funcionamento

De terça a domingo, das 11h00 às 14h00

 @paposechurrascos



Calafate Gastro Bar

Cardápio a la carte.

Endereço

Rua 7 de Setembro, 270 - Centro

Horário de funcionamento

De segunda a sábado, das 18h00 às 00h00

 @calafate_gastrobar

 <https://calafategastrobar.com.br/>

Blackbeard Burger

Hamburgueria.

Endereço

Rua Dom Bosco, 921 - Centro

Contato

(47) 3300-0528

Horário de funcionamento

De segunda a sábado, das 18h00 às 23h00

Quinta e sexta das 11h00 às 23h00

 @blackbeardburger



Rikai Sushi

Cozinha oriental.

Endereço

Calçada Osny Gonçalves - Galeria Bella Park, 51 - Sala 103

Contato

(47) 98810-5134

Horário de funcionamento

De segunda a sábado, das 11h00 às 14h00 e das 17h30 às 21h30.

 @rikai.sushi

Ana Pães - Padaria e Confeitaria

Endereço

Rua Sete de Setembro, 240-688 - Centro.

Contato

(47) 98893-9486

Horário de funcionamento

Segunda à sábado, das 06h30 às 20h00

 @padaria_ana_paes

Mãe da Massa

Padaria e Confeitaria.

Endereço

Rua Cesário Bonacolsi - Centro

Contato

(47) 98462-3991

Horário de funcionamento

Segunda, terça, quarta, sexta e sábado das 11h00 às 14h00

Quinta das 07h00 às 21h30

 @maedamassa

Lagoa's Bar

Culinária à base de peixes.

Endereço

Rua José Becker, Braço.

Contato

(47) 98420-6462

Horário de funcionamento

Domingo das 11h00 às 14h00.

 @lagoas_bar

Vale dos Lagos

Culinária à base de peixes.

Endereço

Rua São João, 240.

Contato

(47) 99621-2166

Horário de funcionamento

Sexta das 18h30 às 22h00.

Sábado das 10h30 às 14h00 e das 18h30 às 22h00.

Domingo das 10h30 às 14h00.

 @valedoslagoslaurentino

Restaurante Mundo Novo

Endereço

Rua Prefeito José Tambosi, nº 1780

Contato

(47) 99614-4840

 @pousadamundonovo



Recanto do Sombra (Recanto da Família)

Pratos Típicos de Tilápia.

Endereço

Av. Colombo Machado Sales, 1445

Contato

(47) 3546-1640

(47) 98776-8144

Horário de funcionamento

Sexta das 14h00 à 18h00.

Sábado das 11h00 às 14h00 e das 18h00 às 23h00

Domingo das 11h00 às 14h00

 @recantodosombra

Recanto Olaria Bar e Restaurante

Cozinha caseira.

Endereço

R. Andreelino Nunes, 64

Contato

(47) 98857-3935

Horário de funcionamento

Segunda à sexta, das 11h00 às 14h00

Encomenda à combinar.

Raiz Bar do Peru

Lanches caseiros.

Endereço

Av. Desembargador Érico Torres nº 180

Contato

(47) 3362-1123

Horário de funcionamento

De segunda à quinta e sábado, das 8h30 às 20h30

Sexta, das 8h30 às 00h00

HOSPEDAGEM





Hotel Aliança Express

Endereço

R. Bulcão Viana, 167 - Jardim América

Contato

(47) 3531-5900

 @hotel_alianca_express

 <https://aliancaexpress.com.br/>

Hotel Bergozza

Endereço

Rua Emilo Wutzow, 173 - Santa Galo

Contato

(47) 3251-0050

 @hotelbergozza

 <https://www.hotelbergozza.com.br/>

Hotéis Pamplona

Endereço

BR 470, KM 141 nº 6079 - Canta Galo

Contato

(47) 3520-1200

(47) 98870-3150

 [@hoteispamplonarSI](#)

 www.hoteispamplona.com.br

Hotel Demarchi

Endereço

BR 470, Km 140, 5892 - Canta Galo

Contato

(47) 3525-1125

 <https://www.hoteldemarchi.com.br/>



Pousada Cascata Diamante

Contato

(47) 98862-9749

 @pousadacascatadiamante

Pousada Mundo Novo

Endereço

Rua Prefeito José Tambosi, nº 1780

Contato

(47) 99614-4840

 @pousadamundonovo

Cabanas Nereu

Contato

(47) 99277-8462

 @cabanasnereu

Sítio Colina

Contato

(47) 99907-8609

(47) 99615-8934

 www.sitiocolina.com.br

Sítio Vida Nova

Endereço

Estrada Barrinha, Km 10 - Barrinha

Contato

(47) 99961-7788



FICHA TÉCNICA

Projeto e Execução

IDIT Design

Coordenação Geral

IDIT - Gisella Simões

Estratégia de Comunicação

IDIT Design

Projeto de Editoração e Diagramação

IDIT - Laura Batista

Assistência em Design Gráfico

IDIT - Laura Batista

Elaboração de Conteúdo

IDIT - Luciana Thomé

Fotografia

IDIT - Fernando Zequinão

Realização



Apoio Institucional



Acesse o site para mais informações:

<https://sinfiatec.com.br/>